



1730

Protector

Maleta de Transporte

Desde 1976, las maletas Peli® Protector son la respuesta a las necesidades de protección de los equipos más delicados. Estas maletas cuentan con un diseño resistente y se pueden utilizar en los entornos más adversos del planeta. Las maletas Peli siempre sobreviven, tanto en el frío extremo del Ártico como en el fragor de cualquier conflicto bélico.

Estas resistentes maletas fabricadas en EE. UU. están diseñadas con una válvula de purga automática que iguala la presión del aire, una tapa con anillo de sellado estanco de silicona, asas de goma ergonómicas y componentes metálicos de acero inoxidable.

- Servicio opcional de placa personalizada con tu nombre
- **Indestructible, estanca al agua y al polvo**
- Juego de 5 piezas de espuma protectora
- Válvula automática de compensación de la presión (mantiene el interior a salvo del agua y equilibra la presión del aire)
- Cierres de doble recorrido fáciles de abrir
- Asas abatibles
- Anillo de sellado
- Núcleo interior de célula abierta y paneles exteriores rígidos: resistente y ligera
- Sensor de humedad. Cambia de color por encima del 40%
- Válvula manual opcional de compensación de la presión
- Pernos y candados con refuerzos de acero inoxidable
- Ultra-tough HPX® Polymer Construction



CONFIGURACIONES



1730
Standard



1730NF
No Foam



1730WF
With Foam

DIMENSIONES

| | |
|------------------------------|--|
| INTERIOR | 34.00 x 24.00" x 12.50 (86.4 x 61 x 31.8 cm) |
| EXTERIOR | 37.50 x 27.13" x 14.37 (95.3 x 68.9 x 36.5 cm) |
| profundidad tapa | 2.50" (6.4 cm) |
| profundidad base | 10.00" (25.4 cm) |
| profundidad total | 12.5" (31.8 cm) |
| volumen interior | 5.9 ft ³ (0.167 m ³) |
| Padlock Hole Diameter | 0.31" (0.8 cm) |

MATERIALES

| | |
|---------------|---------------|
| cuerpo | Polypropylene |
|---------------|---------------|

| | |
|--------------------------------------|--------------------------------|
| cierre | ABS |
| anillo de sellado de neopreno | Polymer |
| pasadores | Stainless Steel |
| espuma | 1.3 lb Polyurethane |
| cuerpo de compensación | ABS |
| respiradero de compensación | 3 Micron Hydrophobic Non-Woven |

COLORES

| | | |
|---|--|--|
|  Black |  Desert Tan |  OD Green |
|---|--|--|

PESO

| | |
|---------------------------|-----------------------|
| peso con espuma | 38.00 lbs (17.2 kg) |
| peso sin espuma | 30.00 lbs (13.6 kg) |
| flotabilidad | 416.00 lbs (188.7 kg) |
| Master Pack Weight | 43.00 lbs (19.5 kg) |

LA TEMPERATURA

| | |
|---------------------------|-----------------|
| temperatura mínima | -40°F (-40 °C) |
| temperatura máxima | 190°F (87.8 °C) |

CERTIFICACIONES

IP67

OTRAS

| | |
|-----------------------------|----|
| ruedas | 2 |
| Master Pack | 1 |
| Placa identificativa | sí |

ACCESORIOS



1731

Juego de 5 piezas de espuma de recambio



1733

Junta tórica de repuesto



1506TSA

Candado TSA

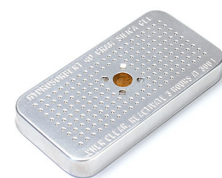

1500D

Gel de sílice desecante

Pelican

23215 Early Ave • Torrance, CA 90505 USA • Phone: (310) 326-4700 • (800) 473-5422 • Fax: (310) 326-3311
sales@pelican.com • www.pelican.com

Document created on 04-10-26