



1770

Protector

Largo

Desde 1976, las maletas Peli® Protector son la respuesta a las necesidades de protección de los equipos más delicados. Estas maletas cuentan con un diseño resistente y se pueden utilizar en los entornos más adversos del planeta. Las maletas Peli siempre sobreviven, tanto en el frío extremo del Ártico como en el fragor de cualquier conflicto bélico. Estas resistentes maletas fabricadas en EE. UU. están diseñadas con una válvula de purga automática que iguala la presión del aire, una tapa con anillo de sellado estanco de silicona, asas de goma ergonómicas y componentes metálicos de acero inoxidable.

- Servicio opcional de placa personalizada con tu nombre
- **También disponible: la maleta larga 1740**
- **Cuatro fijadores altos y encajables, desde la base hasta la tapa, que garantizan la máxima estabilidad al apilar la maleta**
- **Indestructible, estanca al agua y al polvo**
- Juego de 4 piezas de espuma protectora
- Garantía de excelencia de por vida
- Anillo de sellado
- Diseño estructural de polímero con núcleo de célula abierta
- Pernos y candados con refuerzos de acero inoxidable
- Dos válvulas de compensación automática de la presión
- Dos asas robustas de doble ancho
- Ruedas de poliuretano de amplia separación, rodamientos con núcleos de nylon
- Cómoda asa de transporte lateral con goma sobremoldeada
- Ultra-tough HPX® Polymer Construction



CONFIGURACIONES



1770
Standard



1770NF
No Foam



1770WF
With Foam

DIMENSIONES

| | |
|------------------------------|---|
| INTERIOR | 54.58 x 15.58" x 8.63 (138.6 x 39.6 x 21.9 cm) |
| EXTERIOR | 57.42 x 18.48" x 10.50 (145.8 x 46.9 x 26.7 cm) |
| profundidad tapa | 1.65" (4.2 cm) |
| profundidad base | 6.75" (17.1 cm) |
| profundidad total | 8.4" (21.3 cm) |
| volumen interior | 4.25 ft ³ (0.12 m ³) |
| Padlock Hole Diameter | 0.31" (0.8 cm) |

MATERIALES

| | |
|---------------|---------------|
| cuerpo | Polypropylene |
|---------------|---------------|

| | |
|--------------------------------------|--------------------------------|
| cierre | ABS |
| anillo de sellado de neopreno | EPDM |
| pasadores | Stainless Steel |
| cuerpo de compensación | ABS |
| respiradero de compensación | 3 Micron Hydrophobic Non-Woven |

COLORES

■ Black

PESO

| | |
|---------------------------|---------------------|
| peso con espuma | 41.49 lbs (18.8 kg) |
| peso sin espuma | 36.01 lbs (16.3 kg) |
| flotabilidad | 280.00 lbs (127 kg) |
| Master Pack Weight | 39.50 lbs (17.9 kg) |

LA TEMPERATURA

| | |
|---------------------------|-----------------|
| temperatura mínima | -40°F (-40 °C) |
| temperatura máxima | 190°F (87.8 °C) |

OTRAS

| | |
|--------------------|---|
| Master Pack | 1 |
|--------------------|---|

ACCESORIOS



1771

Juego de 4 piezas de espuma de recambio



1773

Junta tórica de repuesto



1630DC

Accesorio portadocumentos



1506TSA

Candado TSA

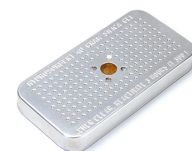

1500D

Gel de sílice desecante

Pelican

23215 Early Ave • Torrance, CA 90505 USA • Phone: (310) 326-4700 • (800) 473-5422 • Fax: (310) 326-3311
sales@pelican.com • www.pelican.com

Document created on 07-10-26